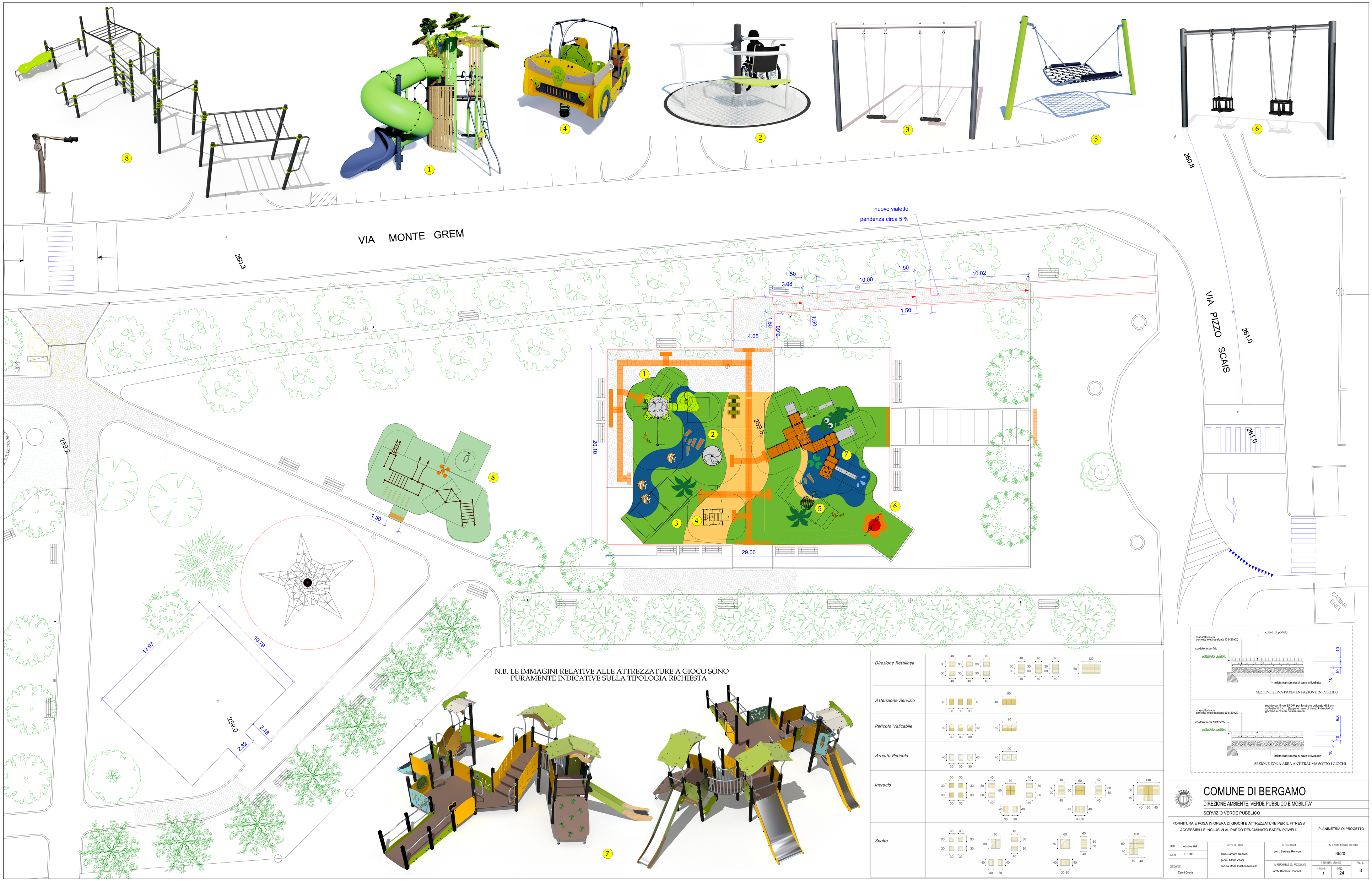

COMUNE DI BERGAMO

DIREZIONE AMBIENTE, VERDE PUBBLICO E MOBILITA'

SERVIZIO VERDE PUBBLICO

FORNITURA E POSA IN OPERA DI GIOCHI E ATTREZZATURE PER IL FITNESS ACCESSIBILI E INCLUSIVI AL PARCO DENOMINATO BADEN POWELL

PLANIMETRIA DI PROGETTO

DATA: ottobre 2021	GRUPPO DI LAVORO	IL PROGETTISTA	N. DISEGNO ARCHIVIO UNIFICATO
SCALA: 1 : 1000	arch. Barbara Ronconi geom. Gloria Zanni dott.sa Maria Cristina Masiello	arch. Barbara Ronconi	3520
DISEGNATORE: Zanni Gloria		IL RESPONSABILE DEL PROCEDIMENTO: arch. Barbara Ronconi	RIFERIMENTO ARCHIVIO: CIRCOSCR. 1 / CATEG. 24 / TAV. N. 3